# Urkunde

## Distriktslauf Hessen

**Veith Bräuniger**

**DD1SB/T**

belegte beim 80-m-Foxoring den

**1. Platz**

im Amateurfunkpeilen

in der Kategorie JUN

mit 8 Füchsen in 113'47 min

Michelstadt-Würzberg (F35)

"Roter Buckel"

9. August 2025

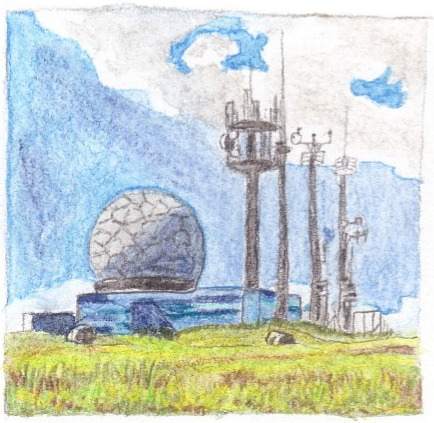

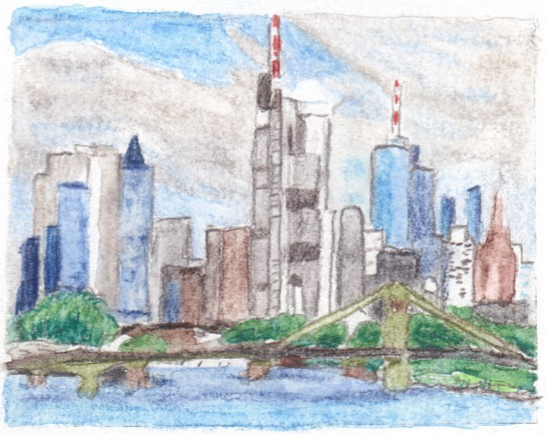

Gerald Eichler

Distriktspeilreferent Hessen

Gerald Eichler - DL1DSR

Amateurfunkpeilen

Natur - Technik - Bewegung

DARC

Deutscher Amateur-Radio-Club e.V.

Bundesverband für Amateurfunk in Deutschland

28.03.2017