Urkunde

Distriktslauf Hessen

Stefan Riesner

DB9SR F39

belegte beim 80-m-Classic den

6. Platz

im Amateurfunkpeilen

in der Kategorie SEN

mit 2 Füchsen in 61'25 min

Michelstadt-Würzberg (F35)

"Roter Buckel"

9. August 2025

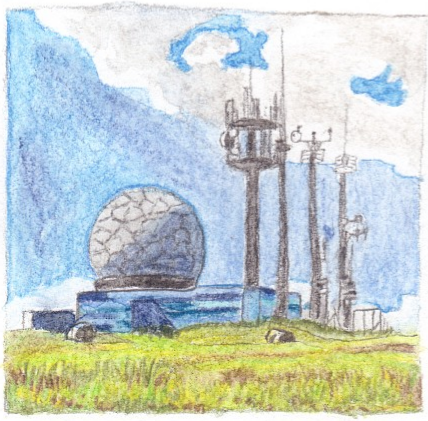

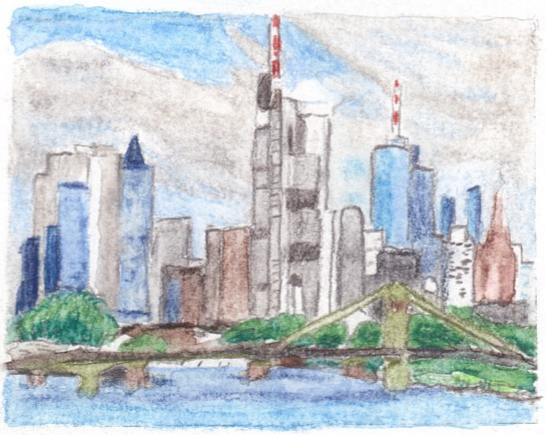

Gerald Eichler

Distriktspeilreferent Hessen

Gerald Eichler - DL1DSR

Amateurfunkpeilen

Natur - Technik - Bewegung

DARC

Deutscher Amateur-Radio-Club e.V.

Bundesverband für Amateurfunk in Deutschland

28.03.2017